

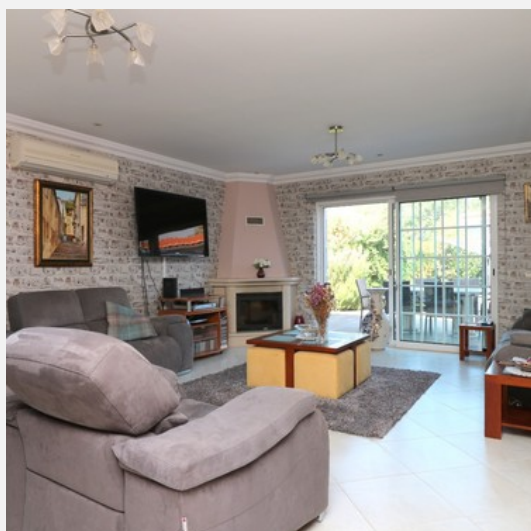

## MORADIA V3 RENOVADA ENTRE QUARTEIRA E LOULÉ

REF. LOU46 · MORADIA · € 749.000

Simpática moradia situada a apenas 10 minutos do centro de Loulé e Quarteira. Esta propriedade foi renovada em 2006. Existe também um putting green topo de gama. Esta moradia tem 3 quartos, 2 dos quais ensuites, e mais duas casas de banho, existe uma ampla sala de estar com lareira.



Área do Lote: 1000m<sup>2</sup>

Área de Construção: 150m<sup>2</sup>

Quarto: 3

Casa de Banho: 4

Proprietário: Onshore - Private

Piscina: Sim

Eficiência Energética



Piscina aquecida

Ar Condicionado

Toldos eléctricos

Propriedade totalmente vedada

piscina de agua salgada

Jardim

Cobertura de Piscina

Forno para pão

Portão Automático

Jacuzzi